

Extras de armatura pentru o fundatie

| Pozitie | Diametru | Număr | | Lungime (m) | Lungime totală (m) |
|--|----------|------------|-------|-------------|--------------------|
| | | în element | total | | BST500B |
| | | | | | ø 16 |
| 1 | 16 | 20 | 20 | 1.80 | 26 |
| Lungime în funcție de diametre (m) | | | | | 26 |
| Greutate unitară (kg/m) | | | | | 1.58 |
| Greutate totală în funcție de diametre (kg) | | | | | 41 |
| Greutate totală în funcție de gradul opelului (kg) | | | | | 41 |

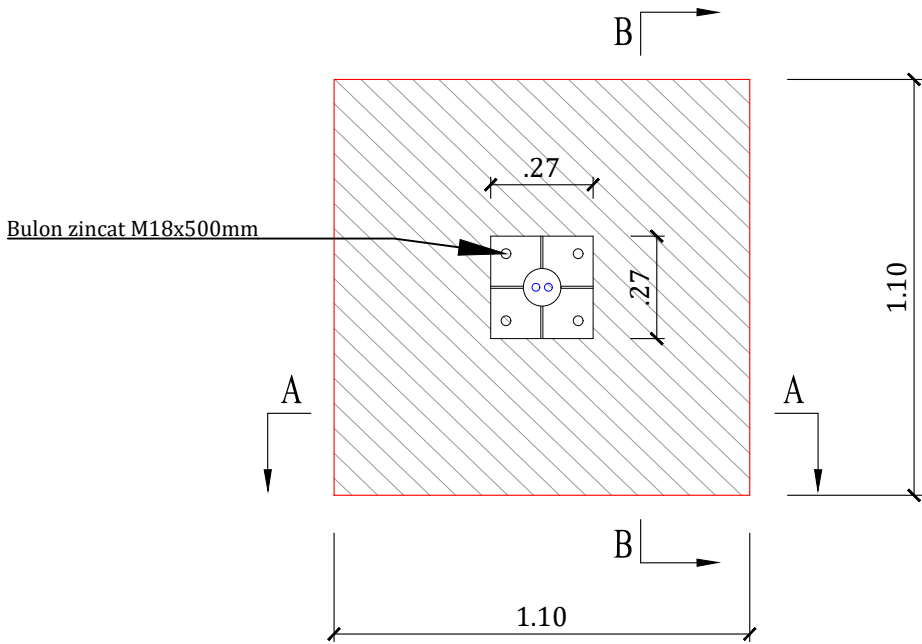

SECȚIUNE A-A

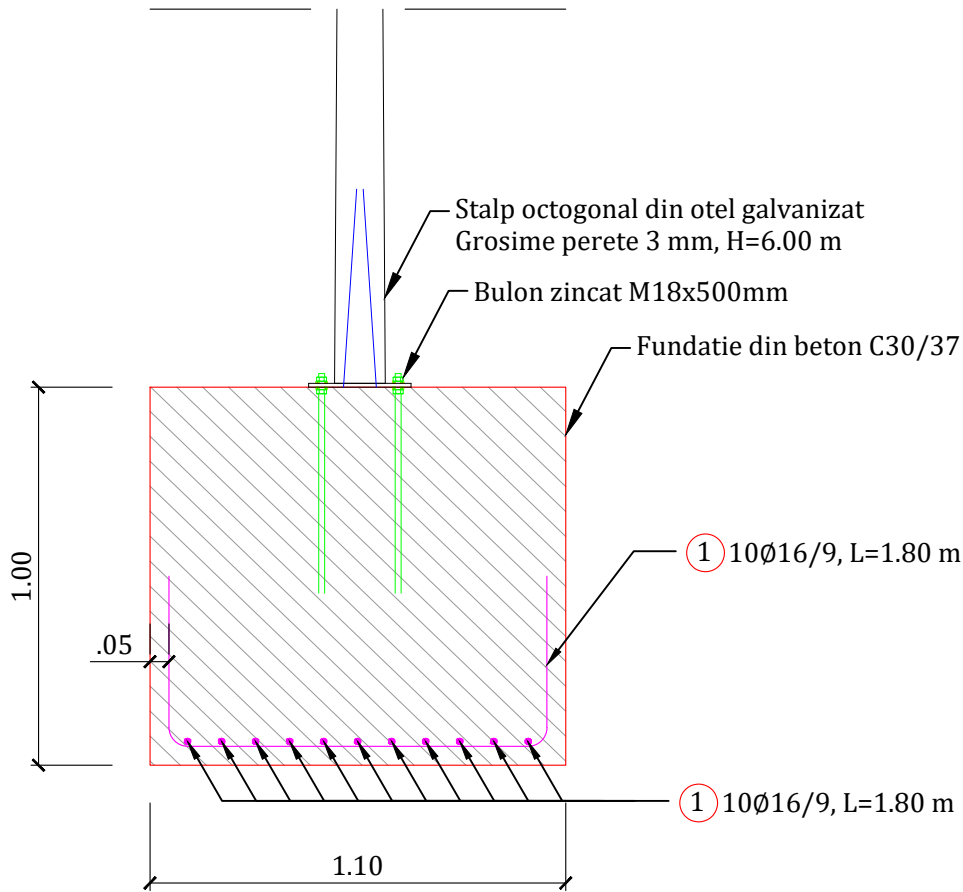

SECȚIUNE B-B

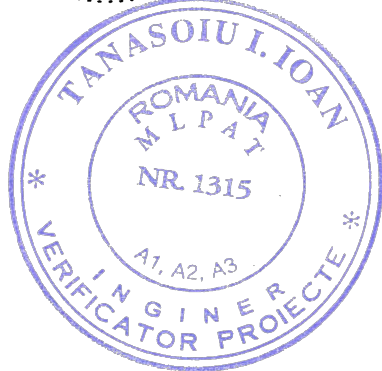
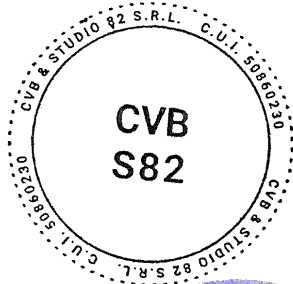
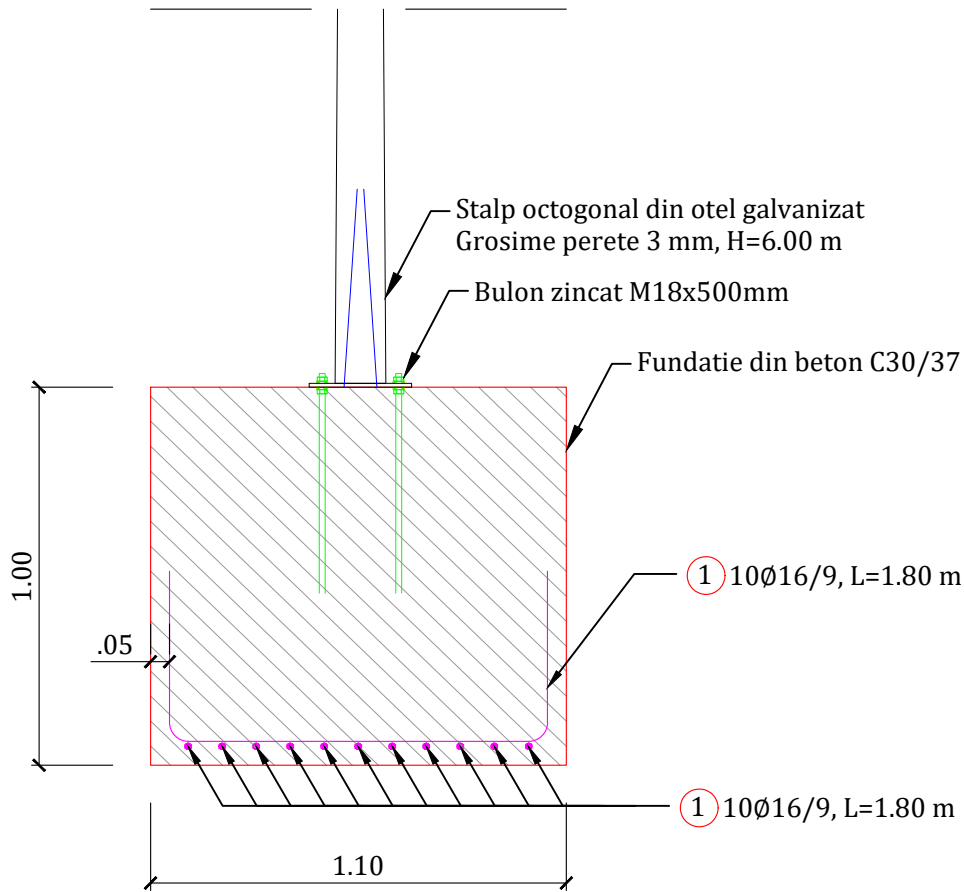

| DENUMIRE PROIECT | PROIECTANT GENERAL | SPECIALIZARE | COLECTIV DE ELABORARE | | DENUMIRE PLANSA | |
|--|--|---------------------|---------------------------|--|---|---------|
| AMENAJARE DE SPAȚII VERZI ÎN ORAȘUL ȘIMLEUL SILVANIEI, Județul Sălaj | S.C. COSTIN ȘI VLAD BIROU DE PROIECTARE S.R.L. J/12/3542/2016, CUI: RO 36586033 Mun.Cluj-Napoca, Jud. Cluj, Str. Maramureșului, Nr.151A, Tel: 0742-239.932 | STRUCTURI CIVILE | ȘEF PROIECT | | DETALIU DE EXECUTIE FUNDATIE STALP DE ILUMINAT | |
| | | NUMAR PROIECT | ing. Muntean Dragoș | | | |
| | | 02240026 | PROIECTAT- Ing. Ivan Vlad | | | |
| BENEFICIAR | PROIECTANT DE SPECIALITATE | FAZA DE PROIECTARE | DESENATOR TEHNIC | | SCARA | |
| PRIMARIA ORAȘULUI ȘIMLEUL SILVANIEI | S.C. CVB & STUDIO 82 S.R.L. J2024040003009, CUI: 50860230 Mun.Cluj-Napoca, Jud. Cluj, Str. Cocorilor, Nr.40A, et. P+E, ap. 1, Tel: 0751-055-365 | P.T.+D.E.+C.S. | Bejan Andrei | | 1:20 | |
| | | DATA DECEMBRIE 2024 | VERIFICATOR INTERN | | NUMAR PLANSA | REVIZIA |
| | | | Ing. Avram Daniela | | DE 2 | 00 |

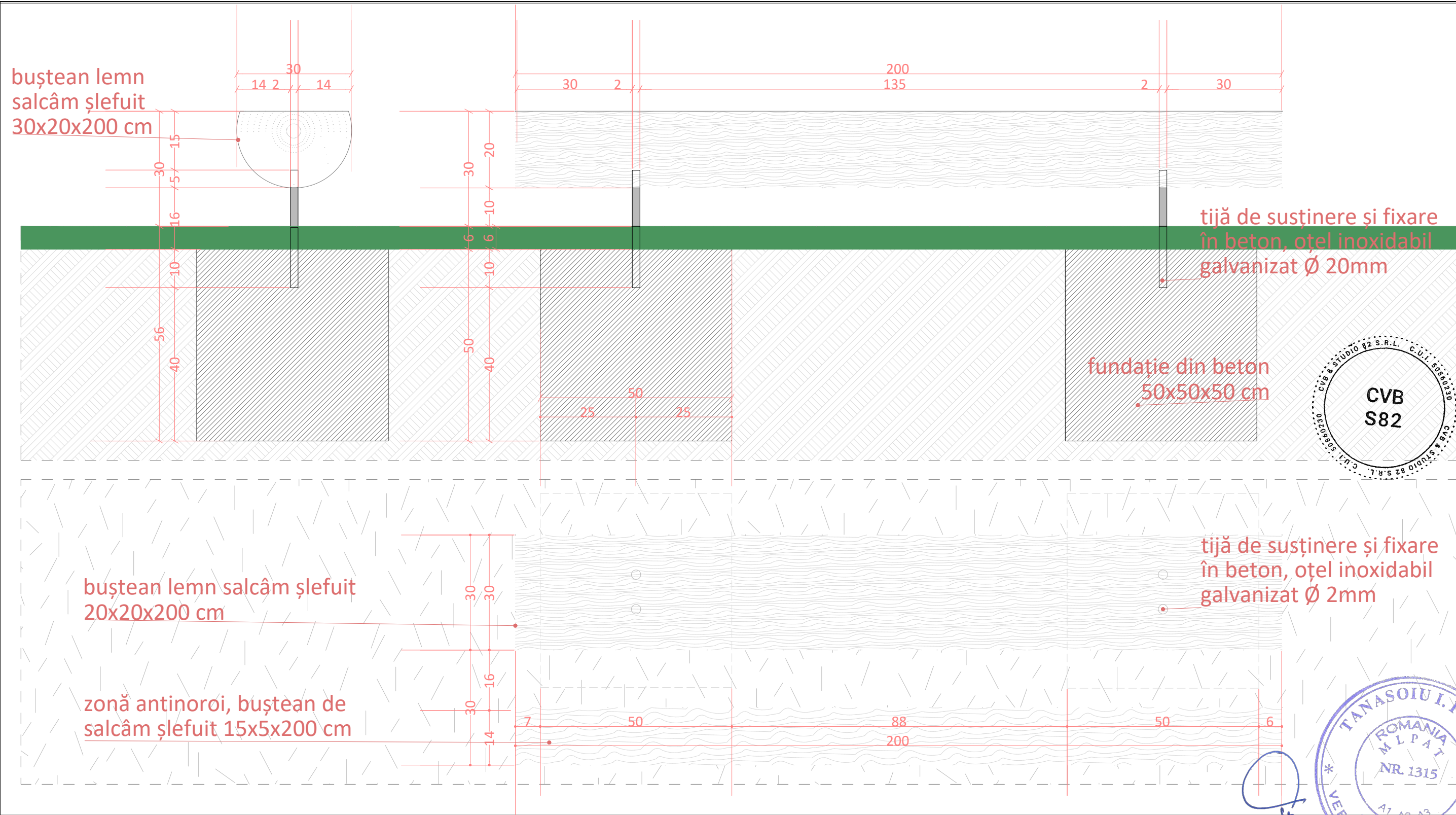

| DENUMIRE PROIECT | PROIECTANT GENERAL | SPECIALIZARE | COLECTIV DE ELABORARE | | DENUMIRE PLANSA | |
|--|---|------------------------|---------------------------|--------------------|---|---------------|
| AMENAJARE DE SPAȚII VERZI ÎN ORAȘUL ȘIMLEUL SILVANIEI, Județul Sălaj | S.C. COSTIN ȘI VLAD BIROU DE PROIECTARE S.R.L. J/12/3542/2016, CUI: RO 36586033 Mun.Cluj-Napoca, Jud. Cluj, Str. Maramureșului, Nr.151A, Tel: 0742-239.932 | STRUCTURI CIVILE | ȘEF PROIECT | | DETALIU DE EXECUTIE FUNDATIE STALP DE ILUMINAT | |
| | | NUMAR PROIECT | ing. Muntean Dragoș | MD | | |
| BENEFICIAR | PROIECTANT DE SPECIALITATE | 02240026 | PROIECTAT- Ing. Ivan Vlad | IanV | SCARA | |
| PRIMARIA ORAȘULUI ȘIMLEUL SILVANIEI | S.C. CVB & STUDIO 82 S.R.L. J2024040003009, CUI: 50860230 Mun.Cluj-Napoca, Jud. Cluj, Str. Cocorilor, Nr.40A, et. P+E, ap. 1, Tel: 0751-055-365 | FAZA DE PROIECTARE | DESENATOR TEHNIC | Bejan Andrei | 1:10 | |
| | | P.T.+D.E.+C.S. | | | NUMAR PLANSA | |
| | | DATA DECEMBRIE 2024 | VERIFICATOR INTERN | Ing. Avram Daniela | DE 3 | REVIZIA 00 |

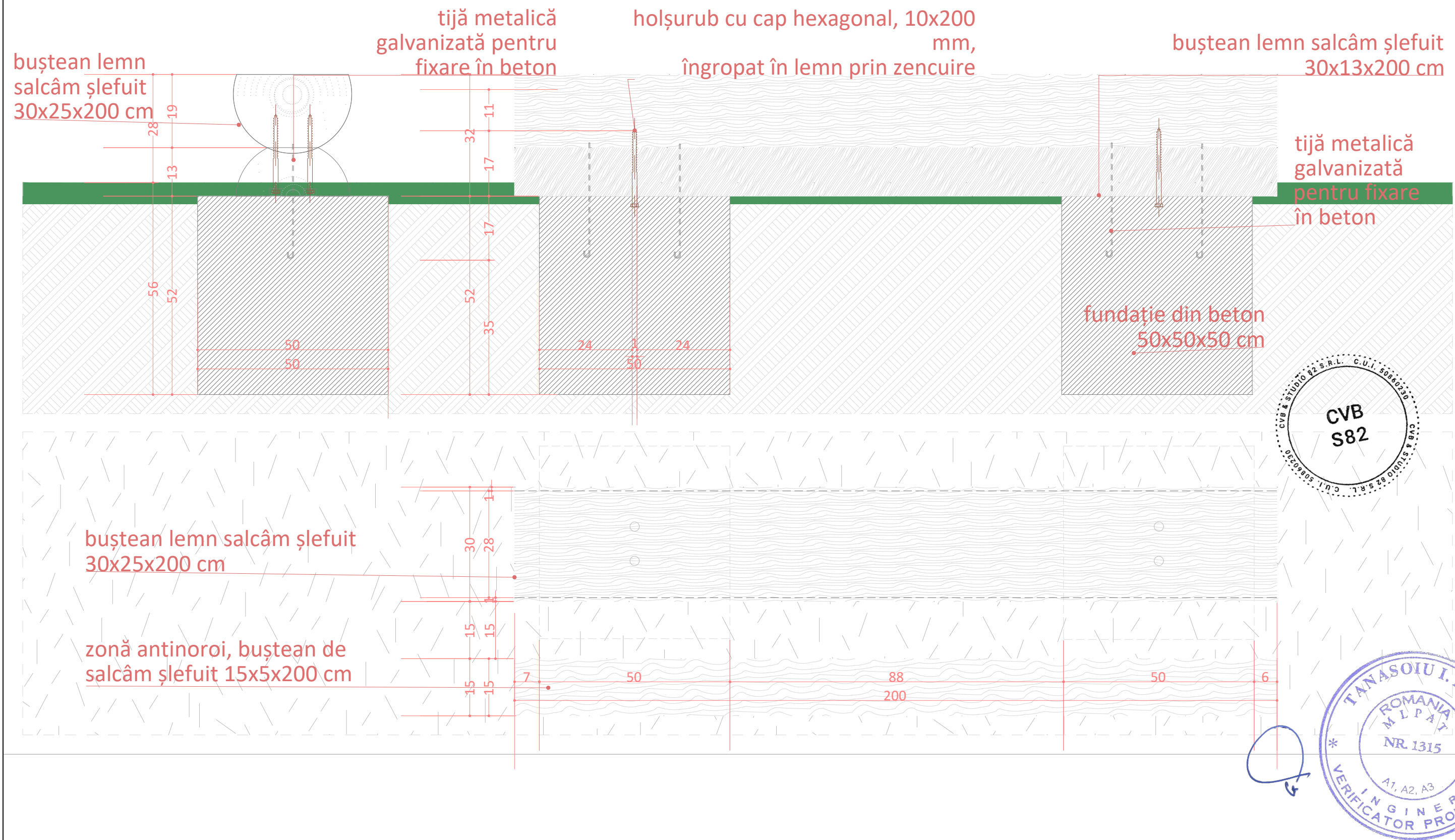

| DENUMIRE PROIECT | PROIECTANT GENERAL | SPECIALIZARE | COLECTIV DE ELABORARE | | DENUMIRE PLANSA | |
|--|--|---------------------|---------------------------|--|--------------------------------------|---------|
| AMENAJARE DE SPAȚII VERZI ÎN ORAȘUL ȘIMLEUL SILVANIEI, Județul Sălaj | S.C. COSTIN ȘI VLAD BIROU DE PROIECTARE S.R.L. J/12/3542/2016, CUI: RO 36586033 Mun.Cluj-Napoca, Jud. Cluj, Str. Maramureșului, Nr.151A, Tel: 0742-239.932 | STRUCTURI CIVILE | ȘEF PROIECT | | DETALIU DE EXECUTIE BANCUTA DIN LEMN | |
| | | NUMAR PROIECT | ing. Muntean Dragoș | | | |
| | | 02240026 | PROIECTAT- Ing. Ivan Vlad | | | |
| BENEFICIAR | PROIECTANT DE SPECIALITATE | FAZA DE PROIECTARE | DESENATOR TEHNIC | | SCARA | |
| PRIMARIA ORAȘULUI ȘIMLEUL SILVANIEI | S.C. CVB & STUDIO 82 S.R.L. J2024040003009, CUI: 50860230 Mun.Cluj-Napoca, Jud. Cluj, Str. Cocorilor, Nr.40A, et. P+E, ap. 1, Tel: 0751-055-365 | P.T.+D.E.+C.S. | Bejan Andrei | | 1:10 | |
| | | DATA DECEMBRIE 2024 | VERIFICATOR INTERN | | NUMAR PLANSA | REVIZIA |
| | | | Ing. Avram Daniela | | DE 4 | 00 |

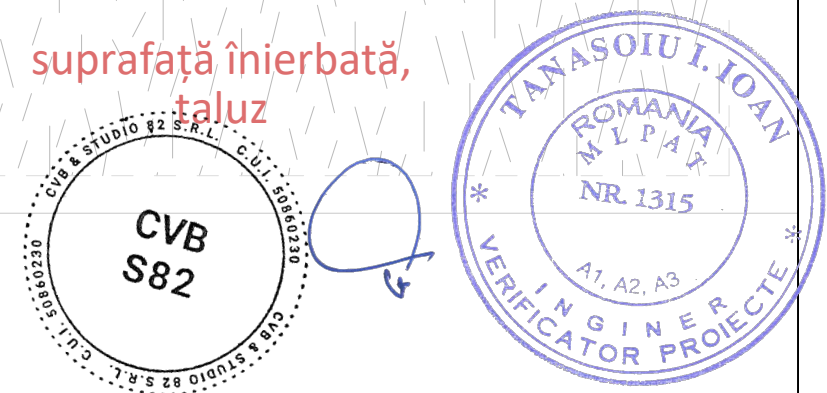
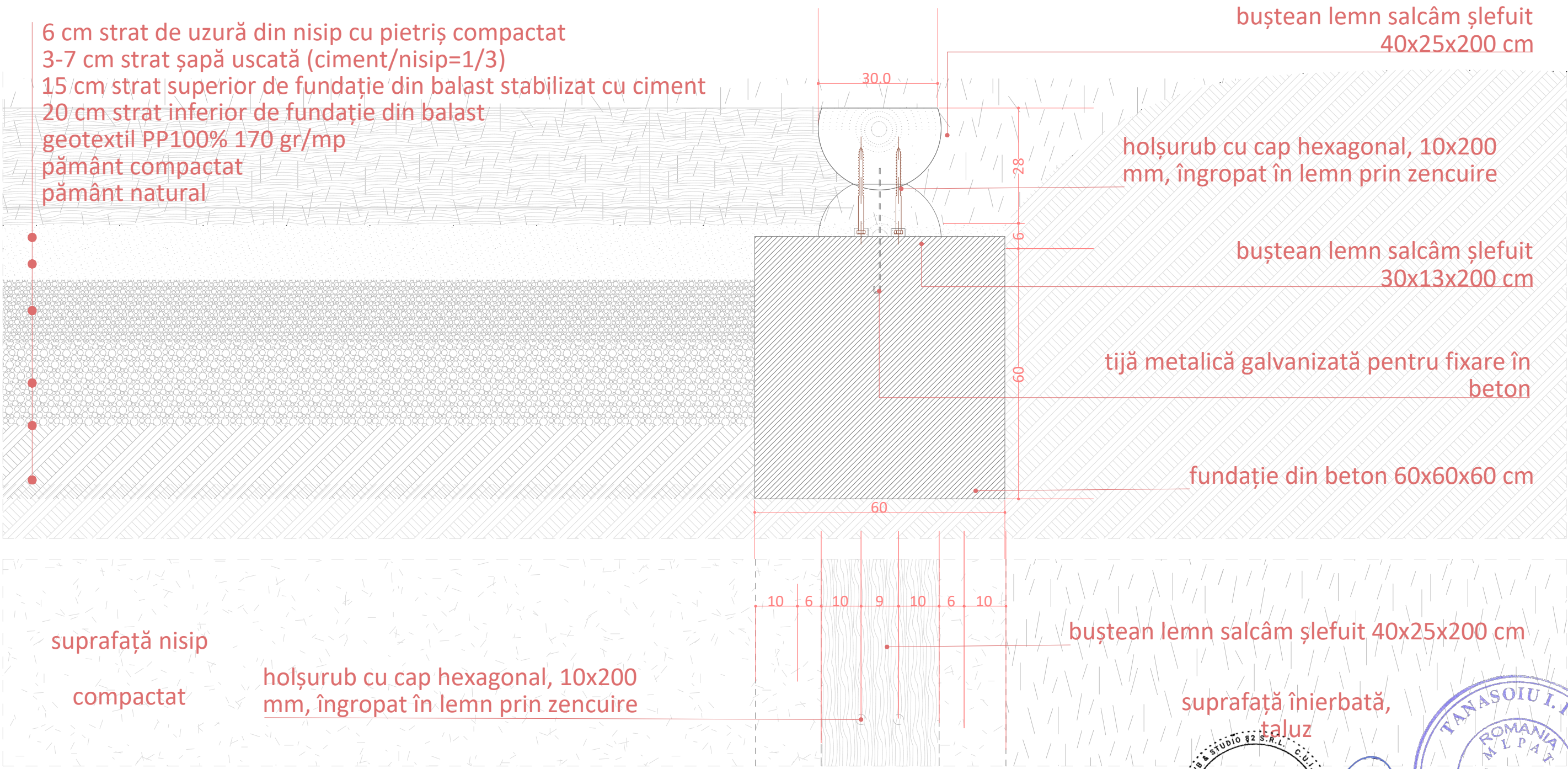

| DENUMIRE PROIECT | PROIECTANT GENERAL | SPECIALIZARE | COLECTIV DE ELABORARE | | DENUMIRE PLANSA | |
|--|--|---------------------|---------------------------|--------------|--------------------------------------|---------|
| AMENAJARE DE SPAȚII VERZI ÎN ORAȘUL ȘIMLEUL SILVANIEI, Județul Sălaj | S.C. COSTIN ȘI VLAD BIROU DE PROIECTARE S.R.L. J/12/3542/2016, CUI: RO 36586033 Mun.Cluj-Napoca, Jud. Cluj, Str. Maramureșului, Nr.151A, Tel: 0742-239.932 | STRUCTURI CIVILE | ȘEF PROIECT | | DETALIU DE EXECUTIE BANCUTA DIN LEMN | |
| | | NUMAR PROIECT | ing. Muntean Dragoș | MD | | |
| BENEFICIAR | PROIECTANT DE SPECIALITATE | 02240026 | PROIECTAT- Ing. Ivan Vlad | IanV | SCARA | |
| PRIMARIA ORAȘULUI ȘIMLEUL SILVANIEI | S.C. CVB & STUDIO 82 S.R.L. J2024040003009, CUI: 50860230 Mun.Cluj-Napoca, Jud. Cluj, Str. Cocorilor, Nr.40A, et. P+E, ap. 1, Tel: 0751-055-365 | FAZA DE PROIECTARE | DESENATOR TEHNIC | Bejan Andrei | 1:10 | |
| | | P.T.+D.E.+C.S. | | | | |
| | | DATA DECEMBRIE 2024 | VERIFICATOR INTERN | | NUMAR PLANSA | REVIZIA |
| | | | Ing. Avram Daniela | Avram | DE 5 | 00 |

1. coș de gunoi

Prindere mobilier urban: Coș de gunoi pe suprafață înierbată

1:20

conform fișă tehnică nr. 1

coș de gunoi circular din
oțel zincat, vopsit gri
metalizat, cod RAL 7003, cu
capac de protecție distanțat
față de recipient, ancorat cu
tije metalice în fundație de
beton
conform fișă tehnică nr. 1

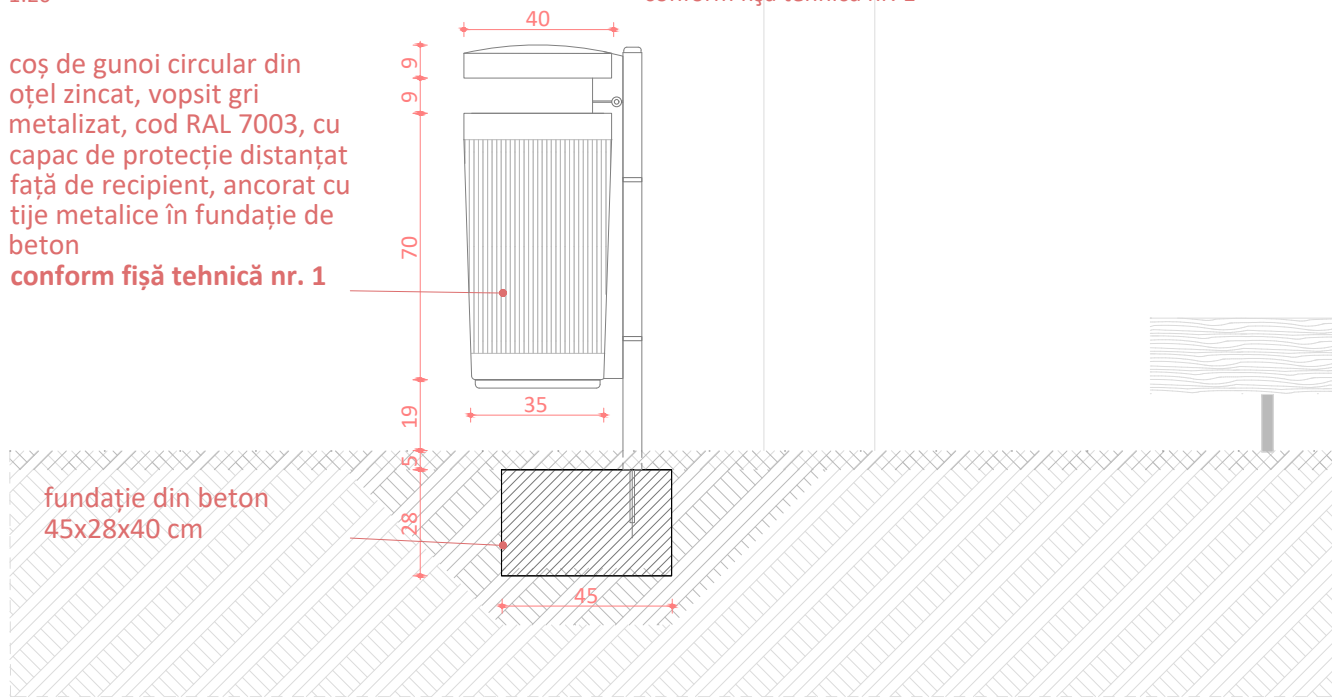

coș de gunoi circular din oțel
zincat
conform fișă tehnică nr. 1
corp de iluminat tip 1
conform fișă tehnică nr. 1
(instalații)

suprafață înierbată,
zonă retragere alee/
dotări

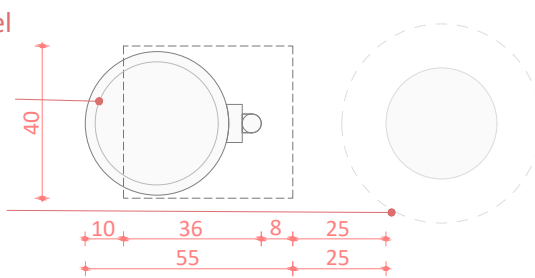

bancă din buștean de
salcâm șlefuit
30x35x200 cm

zonă antinoroi,
buștean de salcâm
șlefuit 15x5x200 cm

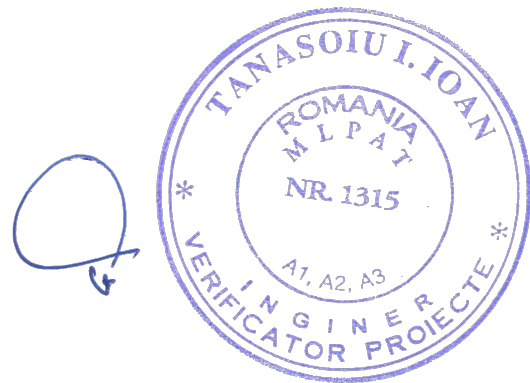
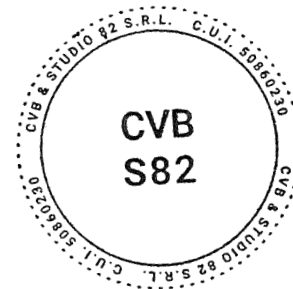
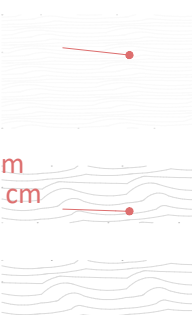

| DENUMIRE PROIECT | PROIECTANT GENERAL | SPECIALIZARE | COLECTIV DE ELABORARE | | DENUMIRE PLANSA | |
|--|---|------------------------|---------------------------|--|-------------------------------------|---------|
| AMENAJARE DE SPAȚII VERZI ÎN ORAȘUL ȘIMLEUL SILVANIEI, Județul Sălaj | S.C. COSTIN ȘI VLAD BIROU DE PROIECTARE S.R.L. J/12/3542/2016, CUI: RO 36586033 Mun.Cluj-Napoca, Jud. Cluj, Str. Maramureșului, Nr.151A, Tel: 0742-239.932 | STRUCTURI CIVILE | ȘEF PROIECT | | DETALIU DE EXECUTIE COS DE GUNOI | |
| | | NUMAR PROIECT | ing. Muntean Dragoș | | | |
| | | 02240026 | PROIECTAT- Ing. Ivan Vlad | | | |
| BENEFICIAR | PROIECTANT DE SPECIALITATE | FAZA DE PROIECTARE | DESENATOR TEHNIC | | SCARA | |
| PRIMARIA ORAȘULUI ȘIMLEUL SILVANIEI | S.C. CVB & STUDIO 82 S.R.L. J2024040003009, CUI: 50860230 Mun.Cluj-Napoca, Jud. Cluj, Str. Cocorilor, Nr.40A, et. P+E, ap. 1, Tel: 0751-055-365 | P.T.+D.E.+C.S. | Bejan Andrei | | 1:20 | |
| | | DATA DECEMBRIE 2024 | VERIFICATOR INTERN | | NUMAR PLANSA | REVIZIA |
| | | | Ing. Avram Daniela | | DE 6 | 00 |

3. rastel



Prindere mobilier urban: Rastel de biciclete pe suprafață înierbată
1:20 conform fișă tehnică nr. 3

Secțiuni caracteristice 1/20
rastel de biciclete 48x680x900 mm,
realizat din oțel inoxidabil galvanizat
conform fișă tehnică nr.3

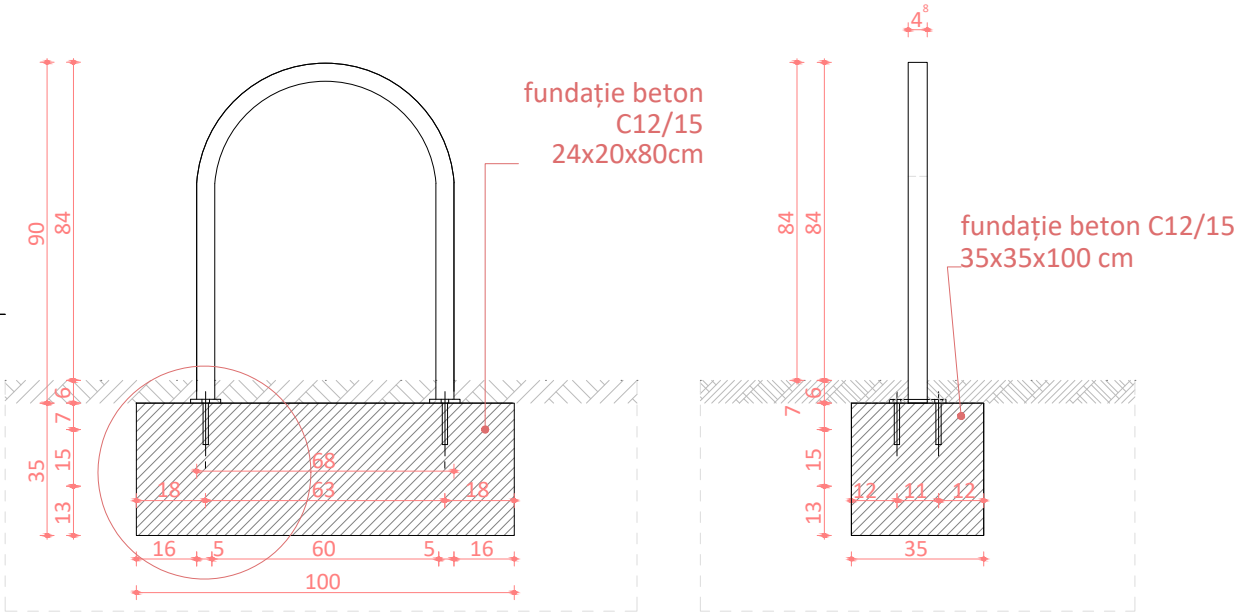
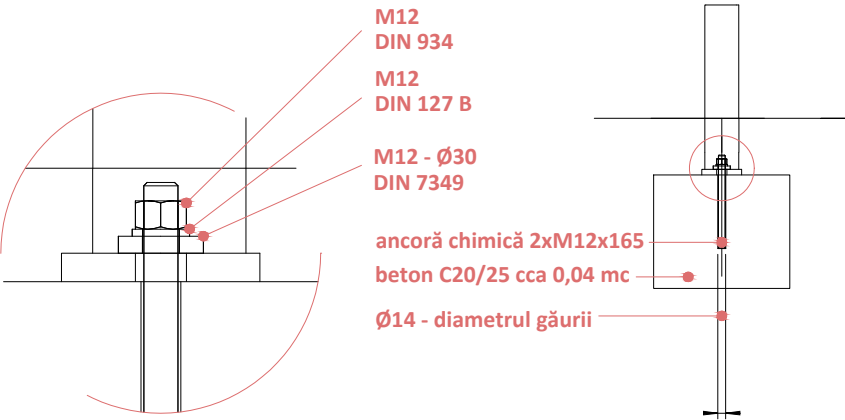

Vedere laterală 1/20
rastel de biciclete
48x680x900 mm, realizat
din oțel inoxidabil
galvanizat
conform fișă tehnică nr.3

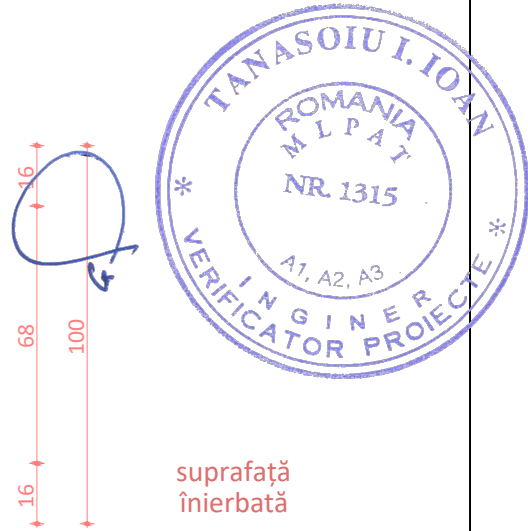
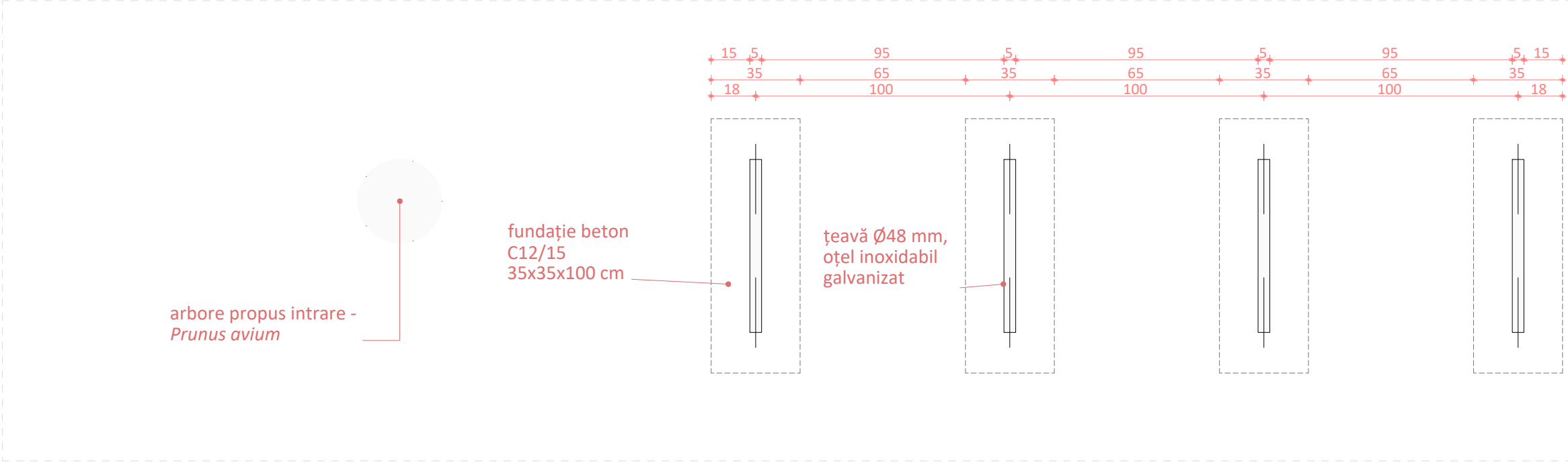
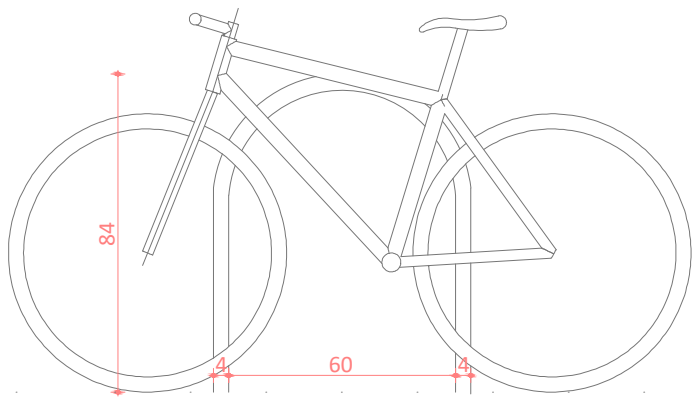

| DENUMIRE PROIECT | PROIECTANT GENERAL | SPECIALIZARE | COLECTIV DE ELABORARE | | DENUMIRE PLANSA | |
|--|--|---------------------|---------------------------|--|--|---------|
| AMENAJARE DE SPAȚII VERZI ÎN ORAȘUL ȘIMLEUL SILVANIEI, Județul Sălaj | S.C. COSTIN ȘI VLAD BIROU DE PROIECTARE S.R.L. J/12/3542/2016, CUI: RO 36586033 Mun.Cluj-Napoca, Jud. Cluj, Str. Maramureșului, Nr.151A, Tel: 0742-239.932 | STRUCTURI CIVILE | ȘEF PROIECT | | DETALIU DE EXECUTIE RASTEL PENTRU BICICLETE | |
| | | NUMAR PROIECT | ing. Muntean Dragoș | | | |
| | | 02240026 | PROIECTAT- Ing. Ivan Vlad | | | |
| BENEFICIAR | PROIECTANT DE SPECIALITATE | FAZA DE PROIECTARE | DESENATOR TEHNIC | | SCARA | |
| PRIMARIA ORAȘULUI ȘIMLEUL SILVANIEI | S.C. CVB & STUDIO 82 S.R.L. J2024040003009, CUI: 50860230 Mun.Cluj-Napoca, Jud. Cluj, Str. Cocorilor, Nr.40A, et. P+E, ap. 1, Tel: 0751-055-365 | P.T.+D.E.+C.S. | Bejan Andrei | | 1:20 | |
| | | DATA DECEMBRIE 2024 | VERIFICATOR INTERN | | NUMAR PLANSA | REVIZIA |
| | | | Ing. Avram Daniela | | DE 7 | 00 |